Het Kompas
Christelijke Basisschool
Onderdeel van Onze Wijs

Kompaswijzer
juli 2021

In deze nieuwsbrief:

- Afscheid groep 8
- Terugblik studiedag
- Ouder(s), (verzorger(s), Bedankt!
- Gevonden voorwerpen
- Vakantierooster, schoolgids en jaarplanning
- En nog veel meer...

Algemeen

De laatste schoolweek is inmiddels aangebroken of...start zeer binnenkort. De tijd van terugblikken en evalueren hebben we inmiddels achter de rug. De resultaten van de kinderen zijn bekeken en geanalyseerd. Wat mooi om te zien dat kinderen gedurende het schooljaar weer zo'n groei hebben doorgemaakt, ieder op zijn of haar eigen wijze (zie gedicht).

Rapporten zijn meegegeven en de oudergesprekken hebben (indien nodig) plaatsgehad of zijn ingepland. De kinderen weten inmiddels bij welke leerkracht en welke kinderen ze volgend schooljaar terecht-komen.
We kunnen dus aan het eind van deze week met een goed gevoel de deuren gaan sluiten.
Met elkaar (team, kinderen en ouders) kunnen we terugkijken op een wel heel bijzonder jaar.

Een jaar van samen leren, samen spelen, samen ontwikkelen en samen delen.
We kijken ook terug op een jaar waarin er wederom gedurende lange tijd thuisonderwijs verzorgd moest worden.
Heel veel bijzondere uitjes, excursies e.d. konden in die periode en de tijd daarna helaas geen doorgang vinden. Alles inhalen is ons natuurlijk niet meer gelukt.
Toch denken wij dat we er in die laatste periode samen met de kinderen nog een hele leuke tijd van hebben weten te maken, natuurlijk binnen de mogelijkheden wat wel- en niet was toegestaan.

Nu kijken we ook al weer naar de toekomst. Er staat namelijk ook in het schooljaar 2021-2022 weer heel wat te gebeuren op Het Kompas. In de nieuwe schoolgids kunt u daar veel meer over lezen.
Ook zullen we u natuurlijk via deze nieuwsbrief en middels de info-avonden in september uitgebreid informeren over allerlei (nieuwe) ontwikkelingen.

Het team van Het Kompas wenst alle kinderen en ouders een hele fijne vakantie toe en...blijf gezond!

Afscheid
groep 8

DROOM JE DROMEN VERDER
DAN MORGEN OF VANDAAG
STOP NIET BIJ JE GRENZEN
WAT WIL NOU ECHT GRAAG
WAT ZOU JE HOPEN
DAT JOU ZOU OVERKOMEN
ONTHOUD
ZEG NOOIT NOOIT
TEGEN JE ALLERMOOISTE DROMEN

De leerlingen uit groep 8 wensen we natuurlijk heel veel succes toe op hun nieuwe school.
We hebben in deze laatste periode uitgebreid stilgestaan bij het afscheid. De kinderen uit de groepen 8 zijn nu heel druk bezig om onder de bezielende leiding van de leerkrachten de musicals in te studeren.
In de laatste schoolweek zullen de kinderen deze musicals in het Arsenaaltheater op gaan voeren. Daarna een woordje van jullie meester en juf. Een lach en een traan horen daar natuurlijk bij. Dan is er daar het definitieve afscheid en gaan jullie als oudste leerlingen onze school verlaten om daarna weer als jongste leerlingen te starten in jullie nieuwe brugklas. Succes. We hopen (en verwachten) dat wij hier in ieder geval een goede basis hebben gelegd voor jullie verdere toekomst en blijf vooral verder gaan met dromen!

Terugblik studiedag

Op 7 juli hebben we weer een studiedag gehad. Deze dag stond tot 14.00 uur in het teken van overdracht van de leerlingen van de ene naar de andere groep. We vinden het als school namelijk van groot belang dat de "ontvangende " leer-kracht goed op de hoogte is en terkken daar dus graag tijd voor uit.

In de midden-bovenbouw hebben we ook nog uitgebreid stilgestaan bij onze nieuwe WO-methode Faqta. We werken hier nu een jaar mee en dan is het goed om eens uitgebreid stil te staan bij de (on)mogelijkheden van deze methode en de wijze waarop je één en ander goed moet gebruiken.
Om 15.00 uur zijn we vertrokken naar Zuiderduin waar we met het hele team afscheid hebben genomen van de collega's die ons gaan verlaten.

Ik kan u verzekeren, dat was een zeer gezellig feestje!

Ouder(s), (verzorger(s),
Bedankt !

In het afgelopen jaar hebben we helaas maar sporadisch van ouderhulp gebruik kunnen maken. Toch hebben we ook in het afgelopen jaar weer gemerkt dat heel veel ouders ons willen helpen, Soms kon dat op afstand en heel vaak was dat helaas niet mogelijk.
Toch hebben ouders die deel uit maken van OR, MR, overblijf en verkeer heel veel kunnen doen voor onze school. Bedankt daarvoor.

Komende jaar hopen we ook weer een beroep te kunnen doen op al die andere ouders waarvan we in het verleden ook gebruik hebben gemaakt want we hebben u...heel hard nodig!
Geweldig dat u altijd bereid bent te helpen, want daardoor kunnen we zoveel meer bieden als school.

Ouderhulplijst 2021-2022
Het komende schooljaar zal de inventarisatie van de Ouderhulp ook weer digitaal gaan plaatsvinden maar nu met behulp van het programma Google Forms. Jullie kunnen allerlei zaken aangeven, alsmede jullie eigen gegevens.
Via dit programma wordt bijgehouden wie wat invult, waardoor wij af zijn van de papierwinkel en de tijdrovende verwerking ervan.
Deze link zal z.s.m. na de vakantie beschikbaar zijn en via de mail worden verspreid.
Hulpvragen worden niet altijd gemeld. Indien er vanuit de school een spontane hulpvraag komt, die niet al maanden van te voren hoeft te worden aangegeven, wordt dit via de papieren bij de lokalen kenbaar gemaakt en/of via de groepsapp.
Wij hopen dat we weer op uw extra handen mogen rekenen komend schooljaar! Een school draait altijd beter met de inzet van zoveel ouders, zoals hier op Het Kompas!

Omgaan met **gevonden voorwerpen**

De kisten met daarin de gevonden voorwerpen zullen zoals gewoonlijk weer worden geleegd. Dat houdt in dat u snel moet zijn, indien u nog iets mist.

Op vrijdag 23 juli zullen de bakken geleegd worden. Daarvoor, op donderdag 22 juli zullen we de bakken met gevonden voorwerpen op het voorplein uitstallen, zodat u tussen 14.00-14.30 uur een kijkje kunt nemen.

Vakantierooster, schoolgids en jaarplanning

Zoals u van ons gewend bent, ontvangt u op de eerste schooldag wederom de nieuwe schoolgids. Om u toch een beetje tegemoet te komen, zullen we ervoor zorgen dat de digitale schoolgids uiterlijk in de eerste vakantieweek online zal komen te staan. Ook de nieuwe jaarplanning (incl. studiedagen e.d.) kunt u zeer binnenkort op onze website terugvinden. We zullen in deze jaarplanning ook de inloopmomenten aangeven, zodat u weet wanneer u welkom bent in de verschillende groepen.

Overigens staat het vakantierooster 2021-2022 al enige tijd op onze website.

Start schooljaar

m.b.t. maatregelen RIVM
(zie organisatie verderop in de nieuwsbrief)

Als er geen extra belemmeringen en/of maatregelen vanuit RIVM onze kant opkomen aan het eind van de zomervakantie, zullen ook op Het Kompas bepaalde maatregelen teruggedraaid gaan worden.
Zoals eerder gemeld, zullen we weer teruggaan naar onze “normale” schooltijden. Dat houdt in dat we om 8.20 uur starten en om 14.20 (woensdag 12.20 uur) afsluiten.
Let op, bepaalde zaken gaan we anders organiseren dan voorheen.
Dit betreft dan met name:

- Inloop groep 1-8
- (Verzamel) plaats op het plein (ouders en kinderen)
- Gebruik in- en uitgangen per groep
- Etc.

Wat blijft? Ook in het nieuwe schooljaar zullen de kinderen in de ochtend- en middagpauze in “hun” jaargroepen met elkaar buitenspelen.

Parro en privacy:
Voorkeuren registreren en inzien

Voortaan geen gedoe meer met briefjes uitdelen, mailtjes opstellen en vervolgens alles handmatig overtikken. U kunt als Ouder(s) via Parro (weer) uw privacy-voorkeuren aangeven, waarna dit automatisch geregistreerd wordt in het schooladministratiesysteem ParnasSys. Leerkrachten kunnen vervolgens de privacy-voorkeuren inzien in dit systeem, bijvoorbeeld bij het plaatsen en/of delen van een foto.

Voor de start van komend schooljaar 2021-2022 komen er twee privacyvoorkeuren bij: één voor Facebook en één voor Instagram. Wilt u hier kritisch naar kijken en hiervoor uw voorkeur aanvinken of juist uitgevinkt laten?
U kunt ons vinden op Facebook of Instagram door 'Het Kompas' in te typen. De links naar beide social media accounts zullen ook op de website een plekje krijgen.

Voor verdere uitleg en demonstratie over het instellen van voorkeuren, zie: https://parnassys.zendesk.com/hc/nl/articles/360015586034
Via deze link komt u bij een filmpje waarin ze stap voor stap aan u uitleggen hoe u uw voorkeuren moet instellen. Vanaf de eerste schooldag zullen de privacyvoorkeuren weer voor enkele weken worden opengezet zodat u uw voorkeuren goed kunt aangeven.
Wij vragen u om dit voor 1 oktober in te stellen.

Belangrijke data

19 juli
Musical groep 8B (Arsenaaltheater)

20 juli
Doorschuifmoment (een kijkje in je nieuwe klas)

21 juli
Musical groep 8A (Arsenaaltheater)

22 juli
Laatste schooldag (incl. zomerfeest) kinderen

23 juli
Start eerste vakantiedag

6 september
Eerste schooldag

24 september
Schoolreis groep 3-4 o.v.b.

1 oktober
Schoolreis groep 5-8 o.v.b.

Juf Chellie en Sander **gaan trouwen!**

De vlucht van juf Chellie en haar Sander had een jaar, 3 maanden en 6 dagen vertraging maar op vrijdag 23 juli 2021 is het dan toch zover!

Speciaal voor de kinderen van groep 6b en 7a komen juf Chellie en Sander om 11.00 uur even naar school.
Natuurlijk mogen ook andere ouders en kinderen een kijkje komen nemen als de het bruidspaar het schoolplein opkomt. We willen u er wel nadrukkelijk op wijzen dat alleen de kinderen uit groep 6b en 7a uitgenodigd worden voor de festiviteiten. Dit alles zal zich op het schoolplein afspelen.
Juf Chellie en Sander zijn ongeveer 30 á 45 minuten op school aanwezig en moeten dan snel weer door. Let ook in deze situatie a.u.b. op de 1,5 meter afstand.

Groeten feestcommissie Het Kompas

Nieuwe leerkrachten op Het Kompas
stellen zich aan u voor

Beste ouders en kinderen van basisschool het Kompas.
Mijn naam is Eline Weststrate en ik ben 35 jaar oud. Ik ben getrouwd met Frans en heb twee kinderen Siem en Iris. We zijn net klaar met de verbouwing van ons nieuwe huis en gaan vanaf 1 juli wonen in ’s Heer Hendrikskinderen.
Naast mijn werk reis ik graag. Met mijn gezin gaan we er vaak op uit!
Nadat ik de afgelopen jaren met veel plezier in Hoedekenskerke gewerkt heb ga ik nu een nieuwe uitdaging aan op het Kompas. Ik heb er erg veel zin in om volgend jaar te starten in groep 1/2c. Laten we er met z’n allen een leuk jaar van maken. Maar nu eerst lekker genieten van jullie vakantie! Ik wens iedereen een fijne vakantie met veel zon, water, avontuur en vooral veel plezier!

Beste ouders/verzorgers en leerlingen van basisschool Het Kompas.
Ik ben Cathrien Nieuwburg en hoop a.s. schooljaar op vrijdag te gaan werken in groep 6A op Het Kompas.
Op de doorschuifochtend op 20 juli a.s. maken juf Monique en ik kennis met de groep. (momenteel 5A)
Nadat ik 18 jaar in Goes op een basisschool heb gewerkt en daarvoor 12 jaar op verschillende, andere scholen ga ik nu met veel zin beginnen op jullie school. Ik woon met mijn man Theo in Middelburg en ik heb 4 kinderen, waarvan 2 er al een gezinnetje hebben. Ik houd van lezen, fietsen, wandelen, tuinieren en sporten.
Iedereen is toe aan de zomervakantie, dus wens ik jullie een zonnige, gezonde en fijne vakantie toe!

Beste ouders en kinderen van basisschool Het Kompas.
Mijn naam is Jarreau Manuhuwa en komend schooljaar sta ik samen met meester Hanno als groepsleerkracht voor groep 5.
Samen met mijn vriendin woon ik in Oost-Souburg. Naast mijn werk vind ik tennissen en voetballen leuk om te doen.
Ik heb erg veel zin om volgend jaar te starten in groep 5 op Het Kompas. Laten we er met z’n allen een leuk jaar van maken. Nu eerst lekker genieten van jullie welverdiende vakantie!

Hallo, mijn naam is Marlies van Goudswaard-Jansen. Ik ben 39 jaar en woon met mijn man en mijn twee dochtertjes van 3 en 6 jaar in Middelburg.
In mijn vrije tijd ga ik graag naar het strand, vind ik het leuk om te koken en leuke dingen te doen met vriendinnen en mijn gezin.
Na de zomervakantie kom ik het team van Het Kompas versterken en daar heb ik heel veel zin in! Ik zal drie dagen in de week in de kleutergroepen gaan werken als leerkracht.
Maar eerst wens ik iedereen alvast een hele fijne zomervakantie toe en dan hoop ik in september met jullie kennis te maken. Tot snel!

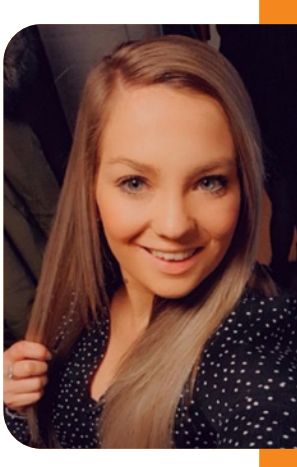

Hallo allemaal!
Mijn naam is Kimberly Wijshof, ik ben 29 jaar en ik woon in Middelburg.
Na de zomervakantie start ik op Het Kompas in groep 3 en groep 1/2.
Ik ben mama van een dochter van 7 jaar.
In mijn vrije tijd vind ik het dan ook heel fijn om leuke dingen te doen met haar, daarnaast speel ik vrij fanatiek badminton en kan je me ook terug vinden in de sportschoenen.
Verder hou ik van afspreken met vriendinnen en heerlijk te genieten op het strand of een terrasje. Ik hoop dat jullie een kleine indruk van mij hebben, volgend jaar wil ik jullie dan ook beter leren kennen.
Ik heb veel zin in deze nieuwe uitdaging.
Groetjes van Kimberly en tot volgend schooljaar.

Organisatie
schooljaar 2021-2022

Achtergrond; Na de zomervakantie hopen we weer op "normale" wijze te kunnen starten. Alle groepen zullen dan weer tegelijkertijd gaan starten, nl om 8.20 uur (incl. gelijke eindtijden) Dat alles willen we op de volgende wijze gaan organiseren:

Gr.	Ingang	Inloop voor ouders	Plaats plein	Kleine pauze	Grote pauze	Opmerkingen
1-2 (ha)	Hoofdingang voorplein	2 x per week (begin en eind vd week); mogen kinderen met ouders naar hun klas brengen en samen vanaf 8.10 uur	**1/2A**: Muur Mozaïek **1/2B**:Boom met banjo **1/2C**:Duikelrek bij schommel **1/2D**:Podium **1/2E**:Duikelrek kleedkamer		1 groep: 12.30-13.00 2 groepen: 13.00-13.30	Groepen die op het plein blijven, gaan e.t.v. de leerkracht in de rij naar binnen.
3	Rode deur voorplein	2e woensdag vd maand vanaf 08.00 uur	Verzamelplaats plein **Groep 3A**: Pergola **Groep 3B**: Glijbaan (gymzaal)	10.00-10.15	12.00-12.30	Na zomervakantie in de rij naar binnen. Na herfstvakantie zelfstandig naar binnen.
4	Rode deur voorplein	2e woensdag vd maand vanaf 08.00 uur	Vanaf 8.10 uur inloop voor de kinderen.	10.00-10.15	12.30-13.00	Op het plein, is direct naar binnen. Zorgen dat één oa-er bij de trap staat.
5	Ingang Sport	2e woensdag vd maand vanaf 08.00 uur	vanaf 8.10 uur inloop voor de kinderen.	9.45-10.00	11.30-12.00	Op het plein, is direct naar binnen.
6	Ingang KOW	4e woensdag vd maand vanaf 08.00 uur	Vanaf 8.10 uur inloop voor de kinderen.	10.00-10.15	12.00-12.30	Op het plein, is direct naar binnen.
7	Ingang KOW	4e woensdag vd maand vanaf 08.00 uur	Vanaf 8.10 uur inloop voor de kinderen.	10.15-10.30	12.30-13.00	Op het plein, is direct naar binnen.
8	Ingang KOW	4e woensdag vd maand vanaf 08.00 uur	Vanaf 8.10 uur inloop voor de kinderen.	10.45-11.00	13.00-13.30	Op het plein, is direct naar binnen.

Opmerkingen:

- Ouders kleutergroep mogen twee keer per week (begin en eind van de week) mee naar binnen.
- Ouders van kleuters brengen hun kind naar het "vak" (zie plattegrond onder) op het plein en verlaten het plein weer z.s.m. om eventueel achter het hek plaats te nemen.
- Ouders van kleuters halen hun kind ook weer op in dat vak aan het eind van de schooldag.
- Ouders groep 3-4 blijven achter het hekwerk.
- Inloop aangeven via jaarplanning. Ouders nemen dezelfde ingang als de kinderen.
- Op woensdag geen inloop wat de kleutergroepen betreft.
- Inloop 3-8; vanaf 8.00 uur
- Kom je op het plein, dan ga je direct naar binnen! Dit betreft de groepen 4-8.
- Met de ouders van nieuwe kleuters wordt afgesproken wanneer zij met hin kind mee mee naar binnen gaan.

Verzamelplaats op het plein schooljaar 2021-2022

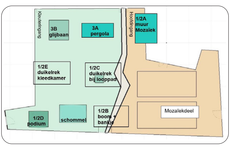

In- en uitgangen Het Kompas schooljaar 2021-2022

Lokaalindeling schooljaar 2021-2022

Begane grond, groep 1-2 en 5b					
7a 6.18 (lokaalnr.)			1/2a	1/2a 0.55	
Hal			1/2b 0.48	1/2b 0.49	1/2d 0.53
Eerste verdieping					
	7a 1.26	8b 1.39	5a 1.31	4b 1.38	4a 1.36
Vide					
8b 1.05	8a 1.54	6a 1.53	5b 1.49	3a 1.48	3b 1.44

Contact school (in geval van nood)

In geval van nood kunt u contact opnemen met één van onderstaande mensen. Wij hopen dat dit natuurlijk niet nodig zal zijn. Verder hebben wij per week als team met elkaar afgesproken welke collega's beschikbaar zijn i.v.m. noodsituaties. Deze lijst stuur ik niet mee, maar is wel bekend bij het team. In geval van noodsituaties kunt u contact opnemen met de directie. Zij zullen per situatie bekijken welke leerkracht contact met u op zal nemen.

Tel. nr. directie:

- Meester Joost 06-47613440

- Juf Kimberley 06-15033821

Gymrooster 2021-2022

Tijd	Maandag Kantinedag	Maandag Kleinemiddelste	Vrijdag Kantinedag	Vrijdag Kleinemiddelste
08.20-09.05	XXX Groep 1/2	XXX	XXX Groep 1/2	XXX
09.10-09.55	Groep 8a	Groep 3a	Groep 3a	Groep 7a
10.00-10.45	Groep 8b	Groep 3b	Groep 3b	Groep 7b
10.50-11.35	Groep 6a	Groep 4b	Groep 4b	Groep 7a
11.40-12.30	Groep 7a	Groep 4a	Groep 4a	Groep 8a
12.45-13.35	Groep 6b	Groep 5a	Groep 5a	Groep 6b
13.39-14.20	Groep 7b	Groep 5b	Groep 5b	Groep 8b

Zomerlezen

Wist u dat?

- Het leesniveau altijd doorgroeit ook na AVI plus?
- 15 minuten per dag (voor) lezen zorgt voor wel 1000 nieuwe woorden per jaar.
- Dat kinderen enthousiast worden als ouders het goede voorbeeld geven?
- Dat ieder kind, van elke leeftijd voorlezen heel erg leuk vindt?
- Dat we een geweldig aanbod hebben in de bibliotheek aan kinderboeken.
- Dat een luisterboek ook een goed idee kan zijn tijdens een lange rit naar de vakantiebestemming (of gewoon lekker thuis natuurlijk).

Hieronder delen we graag enkele ideeën met jullie om thuis heerlijk te lezen:

- Op de website Frappantefragmenten vindt u een top 40 met van bijna ieder boek een luisterfragment. Uw kind kan dus eerst eens stukje luisteren, wat het kiezen hopelijk makkelijker maakt. Juf Marloes heeft ook twee boeken ingesproken!
- De bibliotheek is gratis voor kinderen tot 18 jaar. Daarnaast is de app 'online bibliotheek' gratis te downloaden en zijn gedurende de zomer alle jeugdboeken gratis toegankelijk voor alle kinderen (ook zonder abonnement) via boek een trip: https://www.jeugdbibliotheek.nl/boekntrip.html
- Daag uw kind(eren) uit om elke dag te lezen door hier bijvoorbeeld (kleine) beloningen tegenover te zetten. Denk aan een ijsje, een film op tv mogen kiezen of een nieuw boek uit mogen zoeken. Uw kind komt dan helemaal in het verhaal en zal vanzelf verder willen lezen. Eventueel kan hiervoor een bingokaart ingezet worden: Bingo
- De IJsselgroep heeft vele boekentips bij elkaar gezet, deze zijn allemaal ook te vinden in de online bibliotheek:Zomerlezen boekentips!

Schoolreis
groep 3-8 o.v.b.

In het komende schooljaar zullen we de schoolreizen voor de groepen 3-8 aan het begin van het jaar gaan organiseren.
Dit doen we omdat de schoolreizen in het afgelopen jaar niet zijn doorgegaan. Daarnaast vinden we dit ook een pluspunt als het gaat om groepsvorming. Daar werken we natuurlijk heel hard aan in het begin van het schooljaar. Wat is er dan leuker om samen op schoolreis te gaan....
De schoolreis voor groep 3-4 staat gepland voor vrijdag 24 september en de schoolreis voor groep 5-8 staat gepland op 1 oktober.
Natuurlijk zullen we ook in het nieuwe schooljaar rekening moeten houden met maatregelen vanuit RIVM, dus ook deze schoolreizen staan nog o.v.b. ingepland.
De groepen 8 zullen daarnaast komend jaar aan het eind ook nog op schoolkamp gaan. De overige groepen hebben geen schoolreis meer, maar een leuke afsluiting in kader van meester- en juffendag in de maand juli.
Voor de groepen 1-2 verandert er niets. Zij zullen in de maand juni op schoolreis gaan.